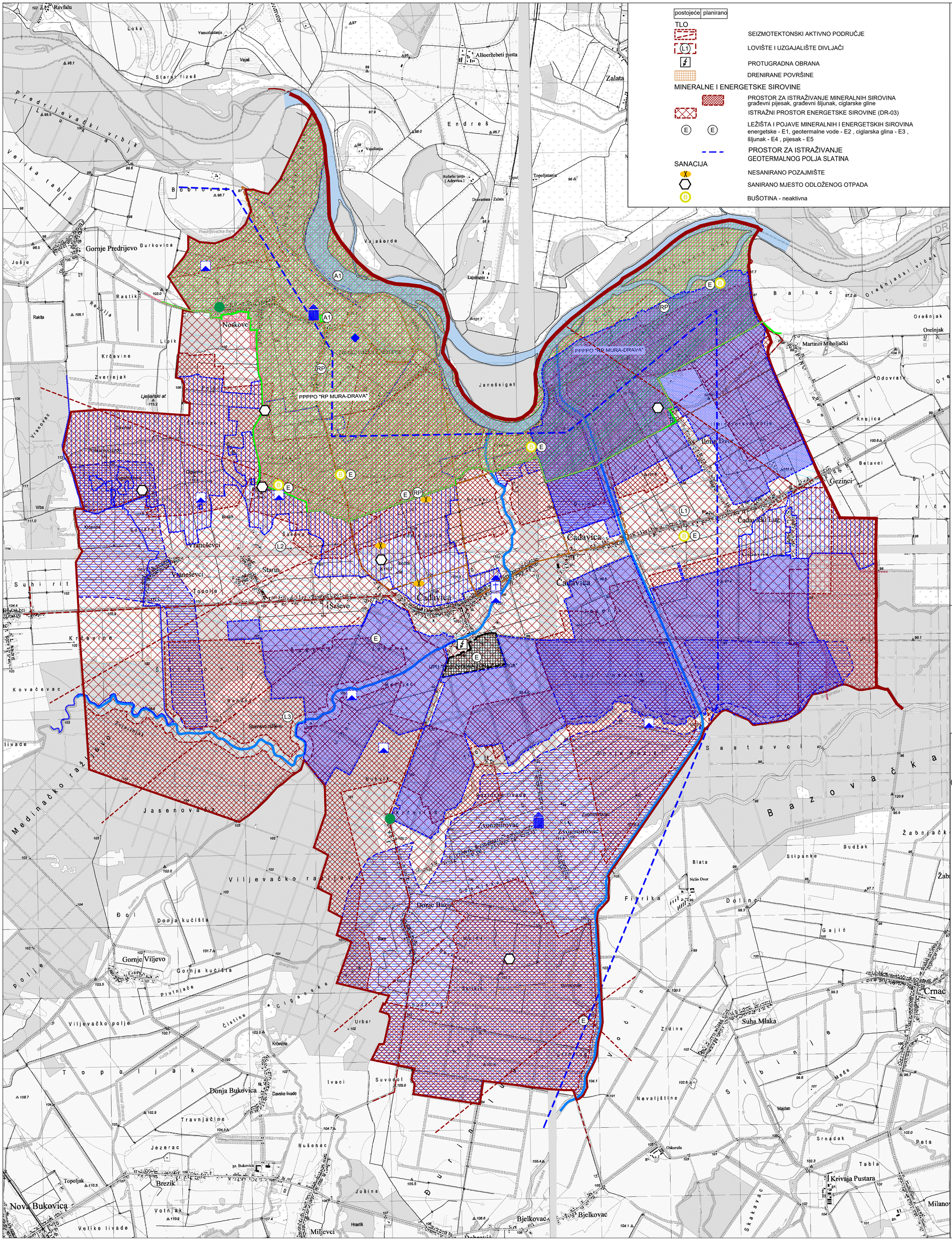

postoječe | planirano

TLO

SEIZMOTEKTONSKI AKTIVNO PODRUČJE

LOVIŠTE I UZGAJALIŠTE DIVLJAČI

PROTUGRADNA OBRANA

DRENIRANE POVRŠINE

MINERALNE I ENERGETSKE SIROVINE

PROSTOR ZA ISTRAŽIVANJE MINERALNIH SIROVINA
građevni pijesak, građevni šljunak, ciglarske gline

ISTRAŽNI PROSTOR ENERGETSKE SIROVINE (DR-03)

LEŽIŠTA I POJAVE MINERALNIH I ENERGETSKIH SIROVINA
energetske - E1, geotermalne vode - E2 , ciglarska glina - E3 , šljunak - E4 , pijesak - E5

PROSTOR ZA ISTRAŽIVANJE
GEOTERMALNOG POLJA SLATINA

SANACIJA

NESANIRANO POZAJMIŠTE

SANIRANO MJESTO ODLOŽENOG OTPADA

BUŠOTINA - neaktivna

TUMAČ PLANSKOG ZNAKOVLJA

GRANICE

TERITORIJALNE I STATISTIČKE GRANICE

DRŽAVNA GRANICA

ŽUPANIJSKA GRANICA

OPĆINSKA GRANICA

UVJETI KORIŠTENJA

registrirano | evidentirano

ZAŠTIĆENI DIJELOVI PRIRODE

REGIONALNI PARK

SPOMENIK PARKOVNE ARHITEKTURE

ZAŠTITA POSEBNIH VRIJEDNOSTI I OBILJEŽJA

ZAŠTITA VRIJEDNE PRIRODNE BAŠTINE
(HRAST U NASELJU DONJE BAZIJE I NOSKOVCI)

EKOLOŠKA MREŽA (NATURA 2000)

POVS (Područja očuvanja za vrste i stanišne tipove)

POP (Područja očuvanja za ptice)

ARHEOLOŠKA BAŠTINA

ARHEOLOŠKI POJEDINAČNI LOKALITET- KOPNENI

POVIJESNI SKLOP I GRAĐEVINA

CIVILNA GRAĐEVINA

SAKRALNA GRAĐEVINA

SPOMEN OBJEKT

postoječe | planirano

KRAJOBRAZ

BICIKLISTIČKI PUT

VODE

VODONOSNO PODRUČJE

I. II. III. IZ VODOZAŠTITNO PODRUČJE

VODOTOK
(I. i II. KATEGORIJA)

VODNE POVRŠINE

BRANJENO PODRUČJE

PODRUČJA PRIMJENE POSEBNIH MJERA UREĐENJA I ZAŠTITE

PODRUČJA PRIMJENE POSEBNIH MJERA UREĐENJA I ZAŠTITE

HIDROMELIORACIJA

SUSTAV NAVODNJAVANJA " ČAĐAVICA"

PODRUČJA PRIMJENE PLANSKIH MJERA ZAŠTITE

OBUHVAT OBAVEZNE IZRADE PROSTORNOG PLANA

N

MJ 1:25000

1 km²

1km 100 m² 500m

PROSTORNI PLAN UREĐENJA OPĆINE ČAĐAVICA

ELABORAT PROČIŠĆENOG TEKSTA ODREDBI ZA PROVEDBU I GRAFIČKOG DIJELA PLANA
("Službeni vjesnik" Općine Čađavica broj: 2/07, 07/11, 4/15, 2/17, 2/19, 4/19-pročišćeni tekst i 2/22)

3. UVJETI ZA KORIŠTENJE, UREĐENJE I ZAŠTITU PROSTORA

Županija: VIROVITIČKO-PODRAVSKA Općina: ČAĐAVICA	
Naziv prostornog plana: PROSTORNI PLAN UREĐENJA OPĆINE ČAĐAVICA ELABORAT PROČIŠĆENOG TEKSTA ODREDBI ZA PROVEDBU I GRAFIČKOG DIJELA PLANA ("Službeni vjesnik" Općine Čađavica broj: 2/07, 07/11, 4/15, 2/17, 2/19, 4/19-pročišćeni tekst i 2/22)	
Naziv kartografskog prikaza: UVJETI ZA KORIŠTENJE, UREĐENJE I ZAŠTITU PROSTORA	
Broj kartografskog prikaza: 3.	Mjerilo kartografskog prikaza: 1: 25 000
Odluka o izradi V. Izmjena i dopuna PPUO ČAĐAVICA (službeno glasilo):	Odluka predstavničkog tijela o donošenju plana (službeno glasilo):
Javna rasprava (datum objave)	Javni uvid održan: od: do:
Pečat tijela odgovornog za provođenje javne rasprave:	Odgovorna osoba za provođenje javne rasprave: (ime, prezime i potpis)
Pravna osoba/tijelo koje je izradilo Elaborat: VTC-PROJEKT d.o.o. VIROVITICA	
Pečat pravne osobe/tijela koje je izradilo Elaborat:	Odgovorna osoba: ŽELJKO LOVREKOVIĆ, dipl.inž.građ. (ime, prezime i potpis)
Odgovorni voditelj:	DAMIR KOVAČEVIĆ, dipl.inž.arh. (ime, prezime i potpis)
Pečat predstavničkog tijela:	Predsjednik Komisije za Statut, Poslovnik i normativnu djelatnost Općinskog vijeća Općine Čađavica IVAN KATALINIĆ (ime, prezime i potpis)
Istovjetnost ovog prostornog plana s izvornikom ovjerava: (ime, prezime i potpis)	Pečat nadležnog tijela: