

- K - kolnik
- PS - pješačka staza
- ZP - zeleni pojas
- TK - telekomunikacijski vod
- TK - telekomunikacijski vod
- EM - elektroenergetski koridor
- P - plinovod
- V - vodovod
- NSO - nametnuta sanitarne odvodnje

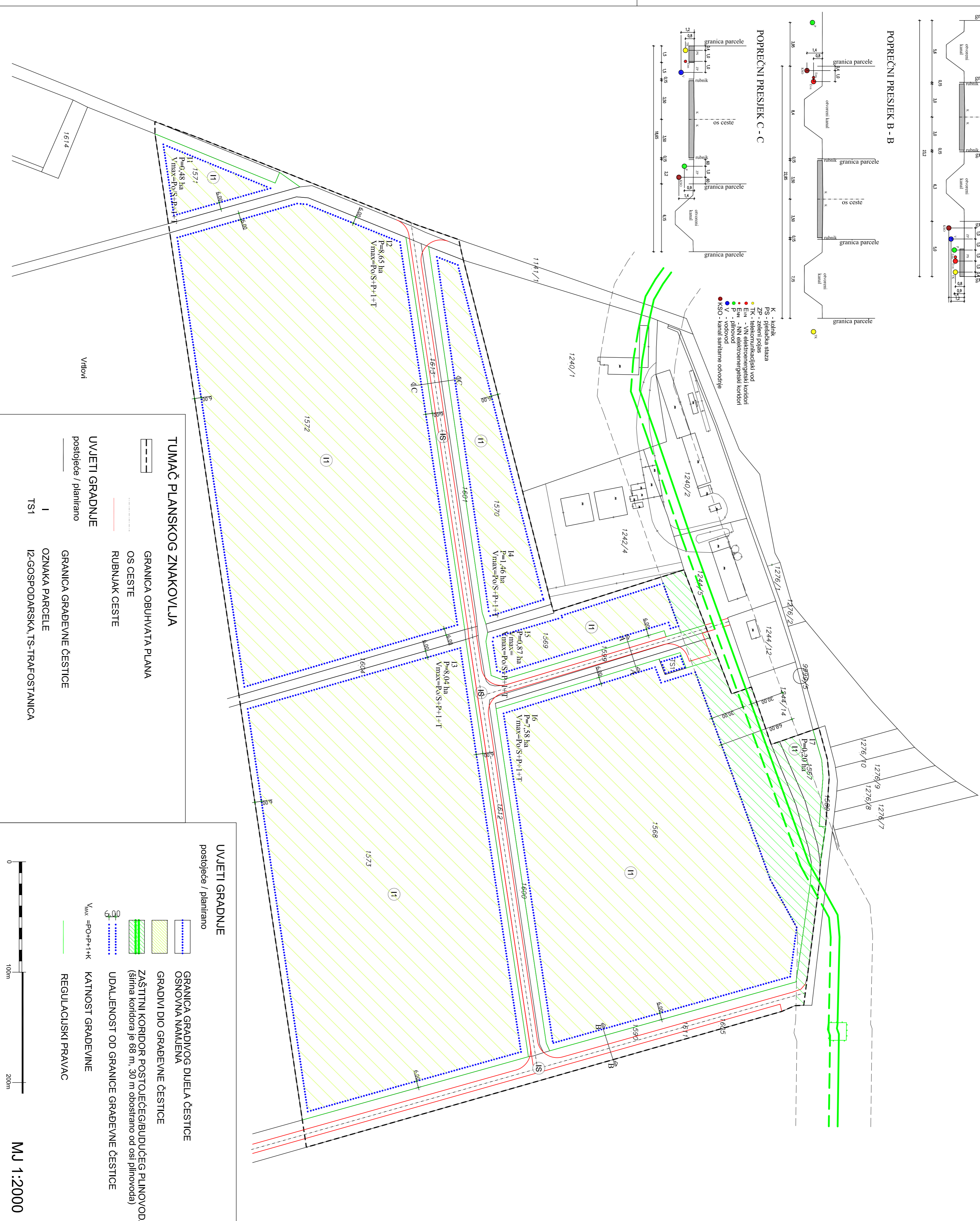

**TUMAČ PLANSKOG ZNAKOVLJA**

GRANICA OBUHVATA PLANA

OS CESTE

RUBNIAK CESTE

UVJETI GRADNJE

postojeće / planirano

GRANICA GRADEVNE ČESTICE

OZNAKA PARCELE

TS1  
12.GOSPODARSKA,TS-TRAFOSTANICA

**UVJETI GRADNJE**

postojeće / planirano

GRANICA GRADIVOG DIJELA ČESTICE  
OSNOVNA NAMJENA

GRADIVI DIO GRADEVNE ČESTICE

ZAŠTITNI KORIDOR POSTOJEĆEG/BUDUĆEG PLINOVODA  
(širina koridora je 68 m, 30 m obustrano od osi plinovoda)

UDALJENOST OD GRANICE GRADEVNE ČESTICE

KATNOST GRADEVINE

REGULACIJSKI PRAVAC

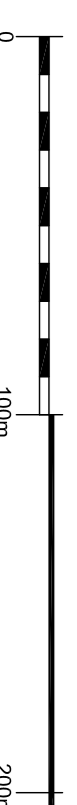

MJ 1:2000

**URBANISTIČKI PLAN UREĐENJA  
PROIZVODNA ZONA ČADAVICA**

MJERILLO: 1:2000

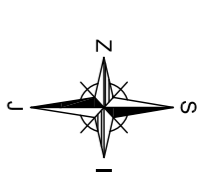

**4. NAČINI I UVJETI GRADNJE**

Zupanija: VIROVITIČKO-PODRAVSKA  
Općina: ČADAVICA

Naziv prostornog plana: URBANISTIČKI PLAN UREĐENJA  
PROIZVODNA ZONA ČADAVICA

**4. NAČINI I UVJETI GRADNJE**

Broj kartografskog prikaza: 4. Mjerilo kartografskog prikaza: 1:2000

Odluka o izradi: (Glasbeni glasnik): Službeni glasnik Općine Čadavica broj 02/12	Odluka predstavničkog tijela o donošenju plana: (Službeni glasnik): Službeni glasnik Općine Čadavica broj 03/2013
Javni uvid odznan: 28.11.2012. godine	Javni uvid odznan: 28.11.2012. godine
Javna rasprava (datum objave): 27.12.2012. godine	Javna rasprava (datum objave): 27.12.2012. godine

Pečat tijela odgovornog za provođenje javne rasprave: Milko Rončević	Odgovorna osoba za provođenje javne rasprave: Milko Rončević
(ime, prezime i potpis)	(ime, prezime i potpis)
Pravna osoba/fizično koje je izradilo plan:	Pečat pravne osobe koje je izradilo plan:
(ime, prezime i potpis)	(ime, prezime i potpis)

Odgovorni voditelj:  
SNEŽANA STIPEČ, dipl.ing.arh.

- Stručni tim u izradi plana:
1. SNEŽANA STIPEČ, dipl.ing.arh.
  2. ŽELJKO LOVREKOVIĆ, dipl.ing.grad.
  3. MIROSLAV KOLESARIĆ, dipl.ing.stroj.
  4. MIROSLAV BOBANAC, dipl.ing.el.

Pečat predstavničkog tijela:	Predsjednik predstavničkog tijela: Josip Novosel
Istovjetnost ovog prostornog plana s izvornikom ovjerava:	(ime, prezime i potpis) Pečat nadležnog tijela:
(ime, prezime i potpis)	